

FS200 Instruções para: Imposição de livretos



FS200 Instruções para: Imposição de livretos

Introdução ao recurso

O Fiery® Impose é um aplicativo de layout com uma interface visual flexível, intuitiva que simplifica a preparação de documentos e oferece ferramentas para o alcance de excelentes resultados com facilidade. O Fiery Impose possibilita um layout sem erros no nível da folha.

Objetivos

- Criar um modelo de imposição de livreto usando o Fiery Impose
- Aplicar acabamento de grampeamento de sela

Recursos adicionais

Para downloads de softwares, recursos de treinamento e mais, acesse os [Recursos on-line Fiery](#).

Antes de começar

- Abra o Fiery Command WorkStation® 5.7 ou posterior e conecte-se a pelo menos um servidor Fiery executando o Fiery FS200/FS200 Pro.
- Ative a licença do Fiery Impose no computador executando o Command WorkStation.
- Coloque o arquivo de amostra, **FS200_FGS_spread_booklet_SAMPLE_LTR.pdf** ou **FS200_FGS_spread_booklet_SAMPLE_A4.pdf**, na fila de Espera no servidor Fiery. Arraste o arquivo para a lista Em espera do Command WorkStation ou use a opção de menu Importar do Command WorkStation.
- Certifique-se de que a impressora e o servidor Fiery foram calibrados antes de imprimir qualquer saída.

Cada impressora terá procedimentos diferentes para configurar e imprimir o documento acabado. Consulte a documentação do usuário da impressora e o servidor Fiery a ser usado para tarefas neste guia de instruções.

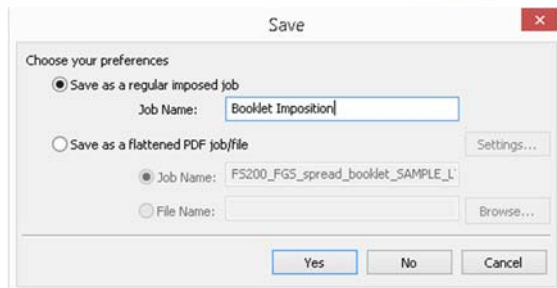
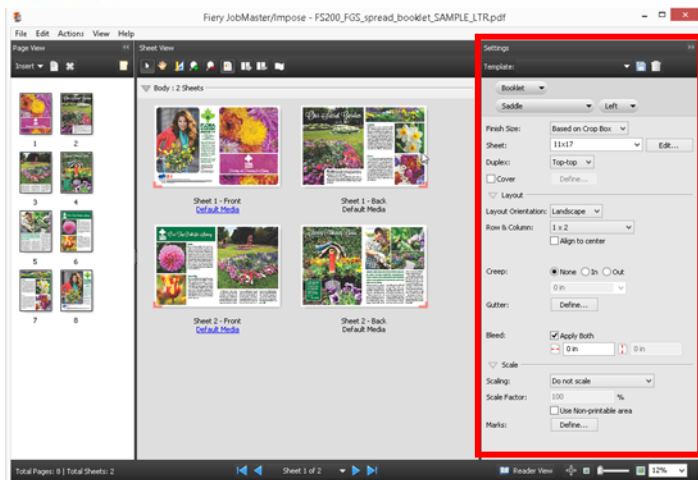

Criar um modelo de imposição de livreto usando o Fiery Impose

1. Selecione o arquivo **FS200_FGS_spread_booklet_SAMPLE_LTR.pdf** ou **FS200_FGS_spread_booklet_SAMPLE_A4.pdf**, na lista Em espera do Command WorkStation. Em seguida, clique com o botão direito do mouse e selecione **Impose**. Ou clique no ícone do **Impose** na barra de ferramentas, se tiver sido adicionado.
2. Na janela Impose, selecione **Livreto** para o produto pretendido no painel Configurações.
3. Abaixo de livreto, selecione **Sela e Esquerda**.
4. Para Folha, selecione **11x17** ou **A3**.
5. Na área de Layout, defina as seguintes opções:
 - a. Orientação de layout: **Paisagem**.
 - b. Linha e coluna: **1 x 2**.
6. Na área de Escala, defina as seguintes opções:
 - a. Dimensionamento: **Não escala**.
 - b. Marcas: Clique em **Definir** e desmarque a caixa de seleção **Imprimir marcas de apareamento**. Clique em **OK** para fechar a janela Marcas.
7. Clique no ícone **Salvar** ao lado de Modelo para salvar esse novo modelo para uso futuro.
8. Quando a janela Salvar modelo for aberta, insira um nome para o modelo. Para este exemplo, digite **Booklet_Imposition** e clique em **OK**.
9. O menu Modelo exibirá Booklet_Imposition.
10. Salve e nomeie a tarefa.
11. Clique em **Arquivo > Salvar**.
12. Clique em **Salvar como uma tarefa imposta regular** e altere o nome da tarefa para **Livreto**. Clique em **OK** ao concluir.
13. Clique em **Arquivo > Sair** ou clique no **X** vermelho localizado no canto para fechar o Fiery Impose.
14. A nova tarefa será salva na lista Em espera.
15. Na próxima seção, você aplicará as opções de acabamento.

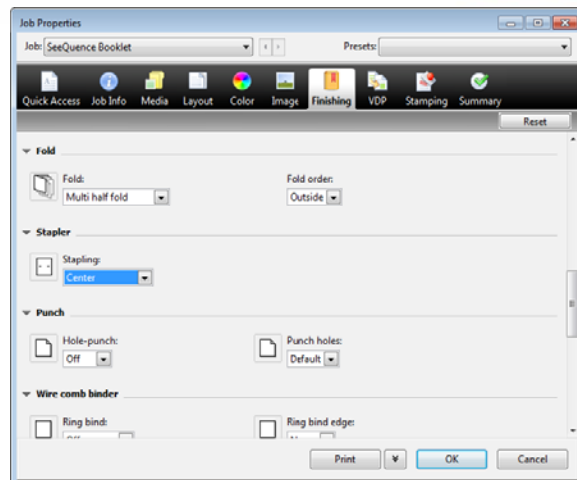
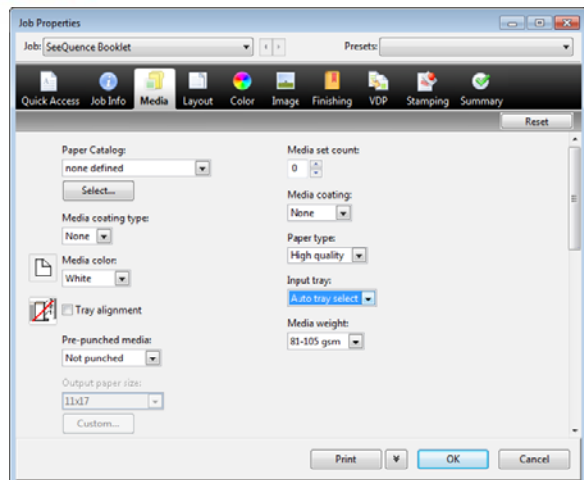

Aplicar acabamento de grampeamento de sela

1. Selecione sua nova tarefa, **Livreto**, na lista Em espera e clique com o botão direito do mouse para selecionar **Propriedades**.
2. Na janela Propriedades da tarefa, clique no ícone de **Mídia** e especifique as opções de impressão de mídia apropriadas para o seu fluxo de trabalho.
3. Clique no ícone de **Acabamento** e especifique as opções Dobrar, Modo Grampeador, Ordem de paginação e Bandeja de saída para a sua impressora. As opções de acabamento variarão de acordo com a impressora.
4. Clique em **Imprimir** para enviar a tarefa para o servidor Fiery.

O modelo de imposição previamente salvo poderá ser aplicado às Impressoras Virtuais, Hot Folders ou Propriedades da tarefa melhorando o fluxo de trabalho de tarefas semelhantes no futuro.

EFI fuels success.

Desenvolvemos tecnologias inovadoras para a fabricação de sinalizações, embalagens, têxteis, revestimentos cerâmicos e documentos personalizados, com uma ampla variedade de impressoras, tintas, front ends digitais e um fluxo de trabalho abrangente e adequado a diferentes tipos de negócio, que transformam e simplificam todo o processo de produção, aumentando a sua competitividade e potencializando a produtividade. Visite www.efi.com ou ligue para (55 11) 2199-0100 para obter mais informações.



Nothing herein should be construed as a warranty in addition to the express warranty statement provided with EFI products and services.

The APPS logo, AutoCal, Auto-Count, Balance, Best, the Best logo, BESTColor, BioVu, BioWare, ColorPASS, Colorproof, ColorWise, Command WorkStation, CopyNet, Cretachrom, Cretaprint, the Cretaprint logo, Cretaprinter, Cretaroller, DockNet, Digital StoreFront, DirectSmile, DocBuilder, DocBuilder Pro, DocStream, DSFdesign Studio, Dynamic Wedge, EDOX, EFI, the EFI logo, Electronics For Imaging, Entrac, EPCount, EPPPhoto, EPRegister, EPStatus, Estimate, ExpressPay, Fabrivu, Fast-4, Fiery, the Fiery logo, Fiery Driven, the Fiery Driven logo, Fiery JobFlow, Fiery JobMaster, Fiery Link, Fiery Prints, the Fiery Prints logo, Fiery Spark, FreeForm, Hagen, InktenSity, Inkware, Jettrion, the Jettrion logo, LapNet, Logic, MiniNet, Monarch, MicroPress, OneFlow, Pace, PhotoXposure, Printcafe, PressVu, PrinterSite, PrintFlow, PrintMe, the PrintMe logo, PrintSmith, PrintSmith Site, PrintStream, Print to Win, Prograph, PSI, PSI Flexo, Radius, Rastek, the Rastek logo, Remoteproof, RIPChips, RIP-While-Print, Screenproof, SendMe, Sincrolor, Splash, Spot-On, TrackNet, UltraPress, UltraTex, UltraVu, UV Series 50, VisualCal, VUTEk, the VUTEk logo, and WebTools are trademarks of Electronics For Imaging, Inc. and/or its wholly owned subsidiaries in the U.S. and/or certain other countries.